

# Salzburger LehrerInnen-Kalender 2020/2021

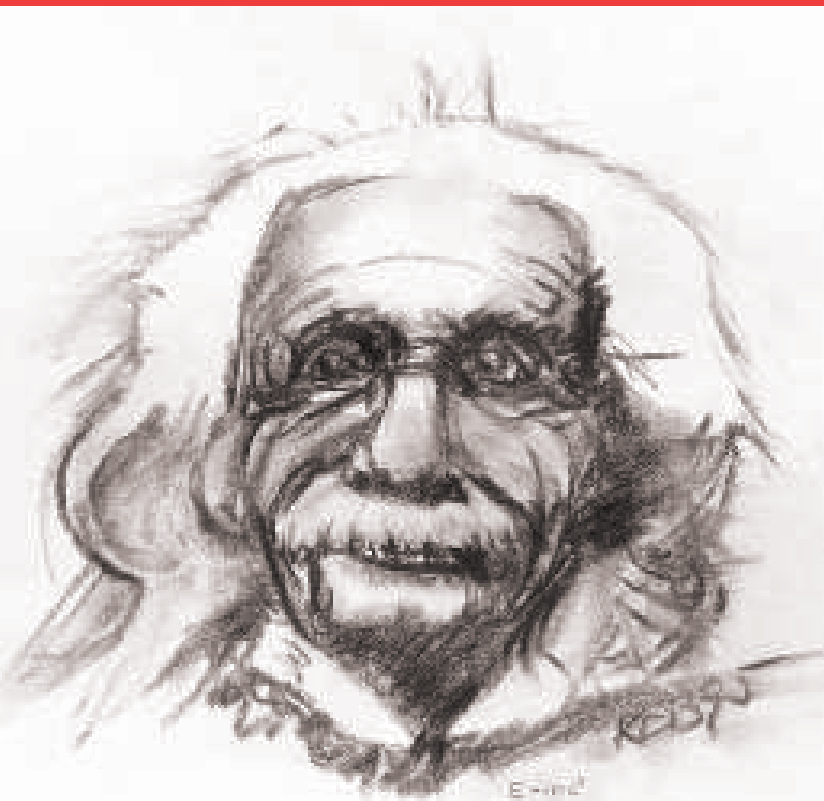



## Einkaufen und sparen!

Erhalten Sie dauerhaft Preisnachlässe z.B. in den Kategorien:  
 Auto, Reisen, Mode, Technik, Freizeit und  
 und das bei über 400 Top-Markenangeboten!



Als Angebot unter:  
<https://goodfsg.salzburg.mitarbeiterangebote.at>

## Persönliche Daten

Name

Telefon

E-Mail

Schulkennzahl

Telefon Schule

Personalnummer

## Stundenplan

UE	Montag	Dienstag	Mittwoch	Donnerstag	Freitag
1. Stunde					
2. Stunde					
3. Stunde					
4. Stunde					
5. Stunde					
6. Stunde					
7. Stunde					
8. Stunde					
9. Stunde					
10. Stunde					



Alle 5 Jahre wird eine neue PV gewählt. Aufgabe der PV ist es, darauf zu achten, dass die gültigen Gesetze, Verordnungen und Erlässe eingehalten werden. PersonalvertreterInnen sind an keinen bestimmten Auftrag gebunden und können auch an die Öffentlichkeit gehen ohne Sanktionen befürchten zu müssen. Sie sind weisungsfrei und haben die sozialen, gesundheitlichen sowie wirtschaftlichen Interessen der Lehrerschaft zu fördern. Der Dienststellenausschuss ist für Verhandlungen mit der Schulleitung zuständig, der Zentralausschuss ist Verhandlungspartner des Dienstgebers (Bildungsdirektion).

### Mitwirkungsrechte (der DA darf mitwirken) gemäß § 9 Abs. 1 PVG:

- Beim Dienstnehmerschutz
- Zulassung zur Aus- und Fortbildung (Reihenfolge der Entsendung an PH)
- Gesundheitsfürsorge
- Gewährung von Geldaushilfen, Vorschüssen und Belohnungen
- Sonderurlaub
- Zuweisung von MDL-Stunden
- Auflösung von Dienstverhältnissen (Kündigung, Entlassung)
- Versetzung in den Ruhestand
- Untersagung einer Nebenbeschäftigung
- Schadenersatz oder Ersatz von Übergenüssen

### Beschlüsse, die im Einvernehmen mit dem DA gefasst werden müssen:

- Allgemeine Personalangelegenheiten (Grundsatzentscheidungen über künftiges Vorgehen, z.B. Schulentwicklung)
- Erstellung und Änderung der Lehrfächerverteilung und des Stundenplans, wenn dies für einen längeren Zeitraum gilt
- Einführung neuer bzw. Änderung bereits eingeführter Arbeitsmethoden
- Der Dienststellenausschuss ist in allen Fragen der Diensteinteilung miteinzubinden und kann viele Maßnahmen durch Einspruch verhindern.

In Fällen, in denen der DA keine Einigung mit der Schulleitung erzielen kann, geht die Zuständigkeit auf den Zentralausschuss und den Dienstgeber (Abt. 2/03) über. Die Organe der Personalvertretung sind Kollegialorgane, sie müssen gemeinsam agieren (Mehrheitsbeschlüsse).

### Bedeutung einer starken Personalvertretung:

Die gesetzlich zustehenden Rechte können nur integre und mutige Menschen wahrnehmen, die über fundierte Kenntnisse der rechtlichen Lage verfügen. Die Schulungen über die Gesetze erhalten die PersonalvertreterInnen von der Gewerkschaft Öffentlicher Dienst. Sollten Sie selbst Interesse haben, die GÖD-Schulungen zu besuchen, sprechen Sie mit uns. Die GÖD braucht engagierte Personen.

Diana Rathmayr, Herbert Inselebacher, Gernot Aigner und Brigitte Jahn

im Namen aller FSG-PersonalvertreterInnen für die APS, BS, BMHS und AHS des Bundeslandes Salzburg



## Wichtige Kontakte

### Bildungsdirektion Salzburg

Mail: [vorname.nachname@bildung-sbg.gv.at](mailto:vorname.nachname@bildung-sbg.gv.at)

[www.bildung-sbg.gv.at](http://www.bildung-sbg.gv.at)

Tel.: 0662-8083-0

**Bildungsdirektor:** Dipl. Päd. Rudolf Mair -1051

**Stabstelle:** Mag. Eva-Maria Engelsberger -1054

### Präsidialbereich

**Leitung:** Mag. Dr. Eva Hofbauer, MBA -1052

### Abt. Präz/2 - Budget, Wirtschaft und Recht

**Leitung:** Mag. Christine Kubik -2001

### Referat Präz/2a - Budget, Wirtschaft und Infrastruktur Bundesschulen

**Leitung:** Carmen Gaderer -2002

Alexandra Schwab -2101

### Referat Präz/2b - Berufsschulen

**Leitung:** Mag. Thomas König -2201

Gabriele Friedl (Personalsachbearbeitung) -2204

Marion Heugenhauser (Budgetsachbearbeitung) -2206

Gisela Klaushofer (Budgetsachbearbeitung) -2207

Melanie Lang (Budgetsachbearbeitung) -2207

Silke Warchold (Personalsachbearbeitung) -2208

### Abteilung Präz/3 - Personal

**Leitung:** HR Mag. Dr. Irene Auer-Crisenaz -3001

### Referat Präz/3b - Dienst- u. Besoldungsrecht Bundeslehrpersonal I

**Leitung:** Mag. Günter Gappmayer -3201

### Referat Präz/3c - Dienst- u. Besoldungsrecht Bundeslehrpersonal II

**Leitung:** Heimo Tillian -3301

## Wichtige Kontakte

### Referat Präz/3d - Personalmanagement Bundeslehrpersonal

**Leitung:** Susanne Dittrich Allerstorfer -3401

### Referat Präz/3e - Personalmanagement Pflichtschulen

**Leitung:** Mag. Gabriele Sommer-Eiwegger -3501

**Anstellungen:** Eva Kunrath -3508

### Referat Präz/3f - Dienstrecht Pflichtschulen

**Leitung:** Mag. Dr. Laura Quehenberger -3601

**Salzburg-Stadt:** Eveline Bernhaupt (Schulreferentin) -3623

**Flachgau:** RR Irmgard Klose (Schulreferentin) -3610

Christian Altendorfer (Schulreferent: VS, ASO) -3602

**Tennengau:** Maria Steinberger (Schulreferentin) -3618

**Pongau:** Karin Stankovic (Schulreferentin) -3619

**Lungau:** Ehrentraud Wimmer (Schulreferentin) -3620

**Pinzgau:** Elisabeth Schratl (Schulreferentin) -3616

### BILDUNGSREGION NORD

**Abteilungsleitung:** HR Mag. Gunter Bittner -6001

**Abteilung StV:** SQM Dipl.-Päd. Mag. Johannes Lugstein -6007

### Fachbereich Inklusion, Diversität und Sonderpädagogik (FIDS)

Dipl.-Päd. Katharina Ferner, MSc -6012

Dipl.-Päd. Tanja Haas, BEd -6013

Dipl.-Päd. Birgit Maier, BEd -6014

Dipl.-Päd. Susanna Schlegel -6015

### Schulqualitätsmanagement (SQM) Bildungsregion Nord

SQM HR Mag. Gertrud Bachmaier-Krausler -6005

SQM Ing. Sonja Winkler, BA -6006

**Salzburg-Stadt:** SQM Dipl.-Päd. Mag. Johannes Lugstein -6007

**Flachgau:** SQM Peter Glas -5748

SQM Dipl.-Päd. Renate Reifenauer, BA -5748

## Wichtige Kontakte

### BILDUNGSREGION SÜD

**Abteilungsleitung:** Dipl.-Päd. Andreas Egger - 7001  
**Abteilung StV:** SQM Mag. Carmen Breuer - 7002

### Fachbereich Inklusion, Diversität und Sonderpädagogik (FIDS)

Dipl.-Päd. Stefan Aglassinger, BEd - 7011  
 Mag. Rita Ansperger - 7012  
 Christa Nothdurfter, BEd - 7013

### Schulqualitätsmanagement (SQM) Bildungsregion Süd

**Tennengau:** SQM Hannelore Kaserer, MA - 7005  
**Pinzgau:** Dipl.-Päd. Andrea Kinschel, MA BEd - 7007  
**Pongau & Lungau:** SQM Mag. Josef Thurner, BEd - 7009  
**Integrationsbeauftragte**  
 Claudia Baumann - 1059



## Eure Kontaktpersonen für die Salzburger APS

### Salzburg Stadt



Mag. Diana RATHMAYR, NMS Nonntal  
 diana.rathmayr@aps.salzburg.at  
 0650/850 41 91, GÖD-Landesvorstand  
 Salzburg, StO-Referentin, DA-Mitglied

### Salzburg Stadt

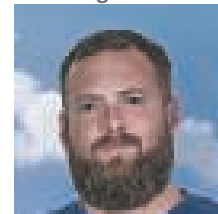

Michael HELLMANN BEd.  
 VS Lehen  
 mihel@gmx.at  
 0650/852 00 02

### Flachgau

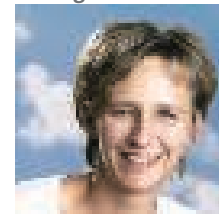

Manuela LAIMER  
 NMS St. Gilgen  
 manuela.laimer@aps.salzburg.at  
 0664/413 40 19

### Flachgau

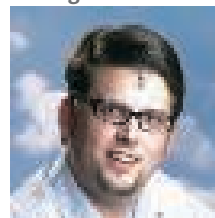

Dipl. Päd. Christian LEITICH MA  
 VS Hof bei Salzburg, chrisleitch@aon.at  
 0650/534 8424  
 Erw. GÖD LV-Mitglied

### Tennengau



Ing. Michael HOFER MA  
 NMS Adnet  
 michael.hofer@aps.salzburg.at  
 0664/145 39 95

### Pongau

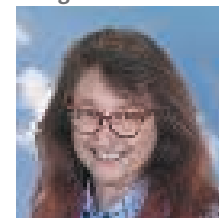

Dipl. Päd. Renate BLACHFELLNER  
 NMS Werfen, DA-Mitglied  
 renete.blachfellner@gmx.at  
 0699/122 411 89

### Pongau



Thomas LACKNER  
 NMS Schwarzach  
 tlackner@gmx.at  
 0699/172 102 01

### Pinzgau



Gerald WIENER BEd., NMS Rauris  
 gwiener@kaprun.at  
 0664/388 82 28  
 DA-Mitglied

### Pinzgau

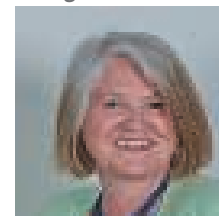

Dipl. Päd. Magdalena SCHWABL, MSc.  
 NMS Kaprun  
 magdalena-schwabl@outlook.com  
 0664/2439031

## Eure Kontaktpersonen für die Salzburger BS



**Dipl.-HTL-Ing. Herbert INSELSBACHER,**  
inelsbacher@lbs.salzburg.at  
Vors. Stellv. d. Landesleitung COD-Berufsschule Sbg. Mitglied ZA Berufsschule Sbg. Mitglied DA LBS 4, LBS 4, Elektro- und EDV-Technik, Salzburg, FG II



**Ing. Stefan PRESSNITZ, BEd**  
stefan.pressnitz@lbs-hallein.salzburg.at  
Mitglied Landesleitung COD-Berufsschule Mitglied DA LBS Hallein  
LBS Hallein, Metalltechnische Lehrberufe, FG II



**Dipl.Päd. Manuela HEDEGGER**  
manuela.hedegger@lbs6.salzburg.at  
Vorsitzende DA LBS 3, Salzburg  
LBS 3, Kaufmännische Lehrberufe, FG I



**Dipl.Päd. Gerhard AICHELBURG**  
gerhard.aichelburg@lbs-obertrum.salzburg.at  
LBS Obertrum, Lehrberufe für den Tourismus, FG II, Vors. DA, LBS Obertrum



**Anton FREUDENTHALER, BEd**  
afreudenthaler@lbs-st-johann.salzburg.at  
LBS St. Johann im Pongau, Kaufmännische Lehrberufe, FG I  
Vorsitzender-Stv. DA LBS St. Johann



**Elisabeth AIGNER, BA, BEd**  
LBS Wals, Lehrberufe am Bau, FG I



**Mag. (FH) Anton WAGNER**  
LBS Kuchl, Lehrberufe mit Holz, FG I



**Ing. Roland CRUBER, BEd**  
LBS Hallein, Metalltechnische Berufe, FG II



**Christine SQUILLACI, BEd**  
LBS Zell am See, Kaufmännische Lehrberufe



**Dipl.Päd. Reinhold SCHNAILT**  
LBS Obertrum, Lehrberufe für den Tourismus, FG II und FG III



**Dipl.Päd. Manfred WOSCHITZ**  
LBS Hallein, Installations- und Gebäudetechnik FG III



**Dipl.Päd. Ing. Berta BAKU**  
LBS 4, Elektro- und EDV-Technik, Salzburg, FG II



**Johann MAURER, BEd**  
johann.maurer@lbs-wals.salzburg.at  
LBS Wals, Lehrberufe am Bau, FG I



**Ing. Rudolf ECKERT-SZINEGH**  
LBS 4, Elektro- und EDV-Technik, FG II



**BOI Dipl.Päd. Ing. Mag. Dr. Horst ANGERER**  
LBS Hallein, Metalltechnische Lehrberufe, Installations- und Gebäudetechnik, FG I, FG II, Österreichischer Rettungsschwimmlehrer



**Mag. Werner MISTLBERGER**  
werner.mistlberger@lbs1.salzburg.at  
LBS 4, Elektrotechnische Berufe, FG I



**Katharina SCHWEIZERHOF**  
schweizerhof@lbs-zell.salzburg.at  
LBS Zell am See, Kaufmännische Lehrberufe, LBA Erste Hilfe

## Eure Kontaktpersonen für die Salzburger AHS



**MMag. Dr. Brigitte JAHN**  
BG/BRG Hallein, FA, LL, GBA  
brigitte.jahn@my.goed.at  
0676/7809998

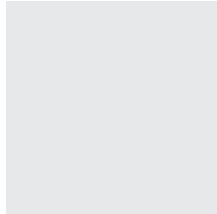

**Mag.a Sabine REITBÖCK**  
Mitglied der Landesleitung  
Akademisches Gymnasium Salzburg  
sabine.reitboeck@akadgym.at

## Eure Kontaktpersonen für die Salzburger BMHS



**DI Cernot AIGNER**  
Fachausschuss BMHS Salzburg  
HTL Saalfelden  
0676/4209429  
gernot.aigner@sbg.at

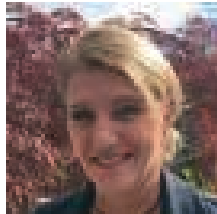

**Mag. Ingrid HUBER**  
ABZ St. Josef  
0699/8304288  
hubi68@gmx.net



**Mag. Alfred HAUFENMAYR**  
HTL Hallein  
0650/9991250  
alfred.haufenmayr@htl-hallein.at

## Rechtsauskunft

Liebe KollegInnen!

Bitte wenden Sie sich jederzeit bei uns, sollten Sie schulrechtliche Fragen und Anliegen haben. Die genaue und stets aktuelle Rechtsauskunft zu SCHUG, SCHOG, etc. finden Sie auch immer unter [www.ris.bka.gv.at](http://www.ris.bka.gv.at).

## Gehaltstabellen

Eine Zusammenfassung aller aktuellen Gehaltstabellen finden Sie unter <https://www.goed.at/themen/gehaltstabellen2020/>

## Wichtige Informationen

Weitere wichtige Informationen finden Sie unter  
[www.bmbwf.gv.at](http://www.bmbwf.gv.at)  
[www.goedfsg-salzburg.at](http://www.goedfsg-salzburg.at)  
[www.bildung-sbg.gv.at](http://www.bildung-sbg.gv.at)  
[www.stadt-salzburg.at](http://www.stadt-salzburg.at)

[www.sloe.at](http://www.sloe.at)  
[www.kija-sbg.at](http://www.kija-sbg.at)  
[www.praevention.at](http://www.praevention.at)  
[www.bildungssystem.at](http://www.bildungssystem.at)





## SOZIALDEMOKRATISCHER LEHRER/INNEN – VEREIN ÖSTERREICHS

Wartelsteinstraße 1, 5020 Salzburg

Email: [office@sloe-salzburg.at](mailto:office@sloe-salzburg.at)

Leitbild des Sozialdemokratischen LehrerInnen-  
vereins Landesgruppe Salzburg

**Wir verstehen uns als Diskussionsplattform für fortschrittliche pädagogische und gesellschaftliche Entwürfe.**

**Wir bauen auf sozialdemokratische Wertvorstellungen in Bildung und Gesellschaft.**

- Freier Zugang zur Bildung
- Weiterentwicklung der neuen Lernkultur
- Integration und Förderung von Kindern mit besonderen Begabungen und Bedürfnissen
- Persönlichkeitsbildung zur bewussten Lebensgestaltung
- Soziales Lernen für solidarisches Handeln
- Förderung der Schlüsselqualifikationen für die dynamische, fortschrittliche Weiterentwicklung der Gesellschaft

**Wir betrachten Bildung als Zukunftsinvestition.**

**Wir** begreifen Schule als lebendige, sich ständig weiter entwickelnde Institution, in die SchülerInnen und LehrerInnen gehen.

**Wir** sehen Schule als Ort der Begegnung und der Kommunikation.

**Wir** stehen für eine Verbesserung des gesellschaftlichen Ansehens der Lehrer und Lehrerinnen.

**Wir** streben eine gleichwertige akademische Ausbildung aller pädagogischen Berufe an. Wir begleiten Berufskarrieren von qualifizierten Pädagogen und Pädagoginnen.

**Wir** fühlen uns den Anliegen von Junglehrern und Junglehrerinnen besonders verpflichtet. **Wir** arbeiten für mehr Berufszufriedenheit.

**Wir** pflegen die Gemeinschaft.

## WILDES WASSER, FASZINIERENDE FEISEN



Salzburg  
St. Johann

## Liechtensteinklamm

Geöffnet: Mai bis 30. September, täglich  
9:00 – 18:00 Uhr. Oktober, täglich 9:00 – 16:00 Uhr.  
[www.liechtensteinklamm.com](http://www.liechtensteinklamm.com)



## Schuljahr 2020 / 2021

	September	Oktober	November	Dezember	Januar	Februar
1	Di	Do	So Allerheiligen	Di	Fr Neujahr	Mo
2	Mi	Fr	Mo Allerseelen	Mi	Sa	Di
3	Do	Sa	Di	Do	So	Mi
4	Fr	So	Mi	Fr	Mo	Do
5	Sa	Mo	Do	Sa	Di	Fr
6	So	Di	Fr	So 2. Advent	Mi Hl. 3 Könige	Sa
7	Mo	Mi	Sa	Mo	Do	So
8	Di	Do	So	Di Maria Empf.	Fr	Mo Semesterf.
9	Mi	Fr	Mo	Mi	Sa	Di
10	Do	Sa	Di	Do	So	Mi
11	Fr	So	Mi	Fr	Mo	Do
12	Sa	Mo	Do	Sa	Di	Fr
13	So	Di	Fr	So 3. Advent	Mi	Sa
14	Mo Schulbeginn	Mi	Sa	Mo	Do	So
15	Di	Do	So	Di	Fr	Mo
16	Mi	Fr	Mo	Mi	Sa	Di
17	Do	Sa	Di	Do	So	Mi
18	Fr	So	Mi	Fr	Mo	Do
19	Sa	Mo	Do	Sa	Di	Fr
20	So	Di	Fr	So 4. Advent	Mi	Sa
21	Mo	Mi	Sa	Mo	Do	So
22	Di	Do	So	Di	Fr	Mo
23	Mi	Fr	Mo	Mi	Sa	Di
24	Do Hl. Rupert	Sa	Di	Do Hl. Abend	So	Mi
25	Fr	So	Mi	Fr Christtag	Mo	Do
26	Sa	Mo Nationalfeiert.	Do	Sa Stefanitag	Di	Fr
27	So	Di Herbstferien	Fr	So	Mi	Sa
28	Mo	Mi	Sa	Mo Weihnachts- ferien	Do	So
29	Di	Do	So 1. Advent	Di	Fr	
30	Mi	Fr	Mo	Mi	Sa	
31		Sa		Do	So	

## Schuljahr 2020 / 2021

	März	April	Mai	Juni	Juli	August
1	Mo	Do	Sa Staatsfeiertag	Di	Do	So
2	Di	Fr	So	Mi	Fr	Mo
3	Mi	Sa	Mo	Do Fronleichnam	Sa	Di
4	Do	So Ostersonntag	Di	Fr	So	Mi
5	Fr	Mo Ostermontag	Mi	Sa	Mo	Do
6	Sa	Di	Do	So	Di	Fr
7	So	Mi	Fr	Mo	Mi	Sa
8	Mo	Do	Sa	Di	Do	So
9	Di	Fr	So Muttertag	Mi	Fr Schulschluss	Mo
10	Mi	Sa	Mo	Do	Sa	Di
11	Do	So	Di	Fr	So	Mi
12	Fr	Mo	Mi	Sa	Mo Sommerferien	Do
13	Sa	Di	Do Chr. Himmelf.	So Vatertag	Di	Fr
14	So	Mi	Fr	Mo	Mi	Sa
15	Mo	Do	Sa	Di	Do	So Maria Hft.
16	Di	Fr	So	Mi	Fr	Mo
17	Mi	Sa	Mo	Do	Sa	Di
18	Do	So	Di	Fr	So	Mi
19	Fr	Mo	Mi	Sa	Mo	Do
20	Sa	Di	Do	So	Di	Fr
21	So	Mi	Fr	Mo	Mi	Sa
22	Mo	Do	Sa	Di	Do	So
23	Di	Fr	So Pfingstsonntag	Mi	Fr	Mo
24	Mi	Sa	Mo Pfingstmontag	Do	Sa	Di
25	Do	So	Di	Fr	So	Mi
26	Fr	Mo	Mi	Sa	Mo	Do
27	Sa	Di	Do	So	Di	Fr
28	So Palmsonntag	Mi	Fr	Mo	Mi	Sa
29	Mo	Do	Sa	Di	Do	So
30	Di	Fr	So	Mi	Fr	Mo
31	Mi		Mo		Sa	Di

<b>1</b> Dienstag
<b>2</b> Mittwoch
<b>3</b> Donnerstag
<b>4</b> Freitag
<b>5/6</b> Samstag/Sonntag
<b>7</b> Montag
<b>8</b> Dienstag
<b>9</b> Mittwoch
<b>10</b> Donnerstag
<b>11</b> Freitag
<b>12/13</b> Samstag/Sonntag

## Notizen

<b>14</b> Montag - Schulbeginn
<b>15</b> Dienstag
<b>16</b> Mittwoch
<b>17</b> Donnerstag
<b>18</b> Freitag
<b>19/20</b> Samstag/Sonntag
<b>21</b> Montag
<b>22</b> Dienstag
<b>23</b> Mittwoch
<b>24</b> Donnerstag - Landespatron Hl. Rupert
<b>25</b> Freitag
<b>26/27</b> Samstag/Sonntag
<b>28</b> Montag
<b>29</b> Dienstag
<b>30</b> Mittwoch
<b>1</b> Donnerstag

## September 2020

MO	DI	MI	DO	FR	SA	SO
		1	2	3	4	5 6
7	8	9	10	11	12	13
14	15	16	17	18	19	20
21	22	23	24	25	26	27
28	29	30				

## Konferenzen

## Schularbeiten & Tests

Klasse	Tag	Fach
<input type="checkbox"/>	<input type="checkbox"/>	<input type="checkbox"/>
<input type="checkbox"/>	<input type="checkbox"/>	<input type="checkbox"/>
<input type="checkbox"/>	<input type="checkbox"/>	<input type="checkbox"/>
<input type="checkbox"/>	<input type="checkbox"/>	<input type="checkbox"/>
<input type="checkbox"/>	<input type="checkbox"/>	<input type="checkbox"/>
<input type="checkbox"/>	<input type="checkbox"/>	<input type="checkbox"/>
<input type="checkbox"/>	<input type="checkbox"/>	<input type="checkbox"/>



<b>1</b> Sonntag - Allerheiligen	
<b>2</b> Montag - Allerseelen	
<b>3</b> Dienstag	
<b>4</b> Mittwoch	08
<b>5</b> Donnerstag	
<b>6</b> Freitag	
<b>7/8</b> Samstag/Sonntag	
<b>9</b> Montag	
<b>10</b> Dienstag	
<b>11</b> Mittwoch	09
<b>12</b> Donnerstag	

## Notizen

<hr/> <hr/>
-------------

<b>13</b> Freitag	
<b>14/15</b> Samstag/Sonntag	
<b>16</b> Montag	
<b>17</b> Dienstag	
<b>18</b> Mittwoch	10
<b>19</b> Donnerstag	
<b>20</b> Freitag	
<b>21/22</b> Samstag/Sonntag	
<b>23</b> Montag	
<b>24</b> Dienstag	
<b>25</b> Mittwoch	11
<b>26</b> Donnerstag	
<b>27</b> Freitag	
<b>28/29</b> Samstag/Sonntag - 1. Advent	
<b>30</b> Montag	
<b>1</b> Dienstag	

## November 2020

MO	DI	MI	DO	FR	SA	SO
						1
2	3	4	5	6	7	8
9	10	11	12	13	14	15
16	17	18	19	20	21	22
23	24	25	26	27	28	29
30						

## Konferenzen

## Schularbeiten & Tests

Klasse	Tag	Fach
<input type="checkbox"/>	<input type="checkbox"/>	<input type="checkbox"/>
<input type="checkbox"/>	<input type="checkbox"/>	<input type="checkbox"/>
<input type="checkbox"/>	<input type="checkbox"/>	<input type="checkbox"/>
<input type="checkbox"/>	<input type="checkbox"/>	<input type="checkbox"/>
<input type="checkbox"/>	<input type="checkbox"/>	<input type="checkbox"/>
<input type="checkbox"/>	<input type="checkbox"/>	<input type="checkbox"/>
<input type="checkbox"/>	<input type="checkbox"/>	<input type="checkbox"/>

<b>1</b> Dienstag	
<b>2</b> Mittwoch	<b>12</b>
<b>3</b> Donnerstag	
<b>4</b> Freitag	
<b>5/6</b> Samstag/Sonntag - 2. Advent	
<b>7</b> Montag	
<b>8</b> Dienstag - Maria Empfängnis	
<b>9</b> Mittwoch	<b>13</b>
<b>10</b> Donnerstag	
<b>11</b> Freitag	
<b>12/13</b> Samstag/Sonntag - 3. Advent	

## Notizen

<b>14</b> Montag	
<b>15</b> Dienstag	
<b>16</b> Mittwoch	<b>14</b>
<b>17</b> Donnerstag	
<b>18</b> Freitag	
<b>19/20</b> Samstag/Sonntag - 4. Advent	
<b>21</b> Montag	
<b>22</b> Dienstag	
<b>23</b> Mittwoch	<b>15</b>
<b>24</b> Donnerstag - Heiliger Abend	
<b>25</b> Freitag - Christtag	
<b>26/27</b> Samstag/Sonntag - Stefanitag	
<b>28</b> Montag - Weihnachtsferien	
<b>29</b> Dienstag	
<b>30</b> Mittwoch	<b>16</b>
<b>31</b> Donnerstag - Silvester	

## Dezember

2020

MO	DI	MI	DO	FR	SA	SO
		1	2	3	4	5
6	7	8	9	10	11	12
13	14	15	16	17	18	19
20	21	22	23	24	25	26
27	28	29	30	31		

## Konferenzen

## Schularbeiten & Tests

Klasse	Tag	Fach

<b>1</b> Freitag - Neujahr
<b>2/3</b> Samstag/Sonntag
<b>4</b> Montag
<b>5</b> Dienstag
<b>6</b> Mittwoch - Heilige 3 Könige
<b>7</b> Donnerstag
<b>8</b> Freitag
<b>9/10</b> Samstag/Sonntag
<b>11</b> Montag
<b>12</b> Dienstag
<b>13</b> Mittwoch

## Notizen

<b>14</b> Donnerstag
<b>15</b> Freitag
<b>16/17</b> Samstag/Sonntag
<b>18</b> Montag
<b>19</b> Dienstag
<b>20</b> Mittwoch
<b>21</b> Donnerstag
<b>22</b> Freitag
<b>23/24</b> Samstag/Sonntag
<b>25</b> Montag
<b>26</b> Dienstag
<b>27</b> Mittwoch
<b>28</b> Donnerstag
<b>29</b> Freitag
<b>30/31</b> Samstag/Sonntag
<b>1</b> Montag

## Januar 2021

MO	DI	MI	DO	FR	SA	SO
					1	2 3
4	5	6	7	8	9	10
11	12	13	14	15	16	17
18	19	20	21	22	23	24
25	26	27	28	29	30	31

## Konferenzen

## Schularbeiten & Tests

Klasse	Tag	Fach
<input type="checkbox"/>	<input type="checkbox"/>	<input type="checkbox"/>
<input type="checkbox"/>	<input type="checkbox"/>	<input type="checkbox"/>
<input type="checkbox"/>	<input type="checkbox"/>	<input type="checkbox"/>
<input type="checkbox"/>	<input type="checkbox"/>	<input type="checkbox"/>
<input type="checkbox"/>	<input type="checkbox"/>	<input type="checkbox"/>
<input type="checkbox"/>	<input type="checkbox"/>	<input type="checkbox"/>
<input type="checkbox"/>	<input type="checkbox"/>	<input type="checkbox"/>

<b>1</b> Montag	
<b>2</b> Dienstag	
<b>3</b> Mittwoch	<b>21</b>
<b>4</b> Donnerstag	
<b>5</b> Freitag	
<b>6/7</b> Samstag/Sonntag	
<b>8</b> Montag - Semesterferien	
<b>9</b> Dienstag	
<b>10</b> Mittwoch	<b>22</b>
<b>11</b> Donnerstag	
<b>12</b> Freitag	

## Notizen

<b>13/14</b> Samstag/Sonntag - Valentinstag	
<b>15</b> Montag - Rosenmontag	
<b>16</b> Dienstag - Faschingdienstag	
<b>17</b> Mittwoch - Aschermittwoch	<b>23</b>
<b>18</b> Donnerstag	
<b>19</b> Freitag	
<b>20/21</b> Samstag/Sonntag	
<b>22</b> Montag	
<b>23</b> Dienstag	
<b>24</b> Mittwoch	<b>24</b>
<b>25</b> Donnerstag	
<b>26</b> Freitag	
<b>27/28</b> Samstag/Sonntag	
<b>1</b> Montag	
<b>2</b> Dienstag	
<b>3</b> Mittwoch	<b>25</b>

## Februar 2021

MO	DI	MI	DO	FR	SA	SO
	1	2	3	4	5	6 7
8	9	10	11	12	13 14	
15	16	17	18	19	20 21	
22	23	24	25	26	27 28	

## Konferenzen

## Schularbeiten & Tests

Klasse	Tag	Fach

<b>1</b> Montag	
<b>2</b> Dienstag	
<b>3</b> Mittwoch	<b>25</b>
<b>4</b> Donnerstag	
<b>5</b> Freitag	
<b>6/7</b> Samstag/Sonntag	
<b>8</b> Montag	
<b>9</b> Dienstag	
<b>10</b> Mittwoch	<b>26</b>
<b>11</b> Donnerstag	
<b>12</b> Freitag	

## Notizen

<b>13/14</b> Samstag/Sonntag	
<b>15</b> Montag	
<b>16</b> Dienstag	
<b>17</b> Mittwoch	<b>27</b>
<b>18</b> Donnerstag	
<b>19</b> Freitag	
<b>20/21</b> Samstag/Sonntag	
<b>22</b> Montag	
<b>23</b> Dienstag	
<b>24</b> Mittwoch	<b>28</b>
<b>25</b> Donnerstag	
<b>26</b> Freitag	
<b>27/28</b> Samstag/Sonntag - Palmsonntag	
<b>29</b> Montag - Osterferien	
<b>30</b> Dienstag	
<b>31</b> Mittwoch	<b>29</b>

## März 2021

MO	DI	MI	DO	FR	SA	SO
	1	2	3	4	5	6 7
8	9	10	11	12	13 14	
15	16	17	18	19	20 21	
22	23	24	25	26	27 28	
29	30	31				

## Konferenzen

## Schularbeiten & Tests

Klasse	Tag	Fach
<input type="checkbox"/>	<input type="checkbox"/>	<input type="checkbox"/>
<input type="checkbox"/>	<input type="checkbox"/>	<input type="checkbox"/>
<input type="checkbox"/>	<input type="checkbox"/>	<input type="checkbox"/>
<input type="checkbox"/>	<input type="checkbox"/>	<input type="checkbox"/>
<input type="checkbox"/>	<input type="checkbox"/>	<input type="checkbox"/>
<input type="checkbox"/>	<input type="checkbox"/>	<input type="checkbox"/>
<input type="checkbox"/>	<input type="checkbox"/>	<input type="checkbox"/>



<b>1</b> Donnerstag
<b>2</b> Freitag - Karfreitag
<b>3/4</b> Samstag/Sonntag - Ostersonntag
<b>5</b> Montag - Ostermontag
<b>6</b> Dienstag
<b>7</b> Mittwoch <b>30</b>
<b>8</b> Donnerstag
<b>9</b> Freitag
<b>10/11</b> Samstag/Sonntag
<b>12</b> Montag
<b>13</b> Dienstag

## Notizen

<b>14</b> Mittwoch	<b>31</b>
<b>15</b> Donnerstag	
<b>16</b> Freitag	
<b>17/18</b> Samstag/Sonntag	
<b>19</b> Montag	
<b>20</b> Dienstag	
<b>21</b> Mittwoch	<b>32</b>
<b>22</b> Donnerstag	
<b>23</b> Freitag	
<b>24/25</b> Samstag/Sonntag	
<b>26</b> Montag	
<b>27</b> Dienstag	
<b>28</b> Mittwoch	<b>33</b>
<b>29</b> Donnerstag	
<b>30</b> Freitag	
<b>1</b> Samstag	

**April**  
2021

MO	DI	MI	DO	FR	SA	SO
			<b>1</b>	<b>2</b>	<b>3</b>	<b>4</b>
<b>5</b>	<b>6</b>	<b>7</b>	<b>8</b>	<b>9</b>	<b>10</b>	<b>11</b>
<b>12</b>	<b>13</b>	<b>14</b>	<b>15</b>	<b>16</b>	<b>17</b>	<b>18</b>
<b>19</b>	<b>20</b>	<b>21</b>	<b>22</b>	<b>23</b>	<b>24</b>	<b>25</b>
<b>26</b>	<b>27</b>	<b>28</b>	<b>29</b>	<b>30</b>		

## Konferenzen

## Schularbeiten & Tests

Klasse	Tag	Fach
<input type="checkbox"/>	<input type="checkbox"/>	<input type="checkbox"/>
<input type="checkbox"/>	<input type="checkbox"/>	<input type="checkbox"/>
<input type="checkbox"/>	<input type="checkbox"/>	<input type="checkbox"/>
<input type="checkbox"/>	<input type="checkbox"/>	<input type="checkbox"/>
<input type="checkbox"/>	<input type="checkbox"/>	<input type="checkbox"/>
<input type="checkbox"/>	<input type="checkbox"/>	<input type="checkbox"/>
<input type="checkbox"/>	<input type="checkbox"/>	<input type="checkbox"/>

<b>1/2</b> Samstag/Sonntag - Staatsfeiertag	
<b>3</b> Montag	
<b>4</b> Dienstag	
<b>5</b> Mittwoch	<b>34</b>
<b>6</b> Donnerstag	
<b>7</b> Freitag	
<b>8/9</b> Samstag/Sonntag - Muttertag	
<b>10</b> Montag	
<b>11</b> Dienstag	
<b>12</b> Mittwoch	<b>35</b>
<b>13</b> Donnerstag - Christi Himmelfahrt	

## Notizen

<b>14</b> Freitag	
<b>15/16</b> Samstag/Sonntag	
<b>17</b> Montag	
<b>18</b> Dienstag	
<b>19</b> Mittwoch	<b>36</b>
<b>20</b> Donnerstag	
<b>21</b> Freitag	
<b>22/23</b> Samstag/Sonntag - Pfingstsonntag	
<b>24</b> Montag - Pfingstmontag	
<b>25</b> Dienstag	
<b>26</b> Mittwoch	<b>37</b>
<b>27</b> Donnerstag	
<b>28</b> Freitag	
<b>29/30</b> Samstag/Sonntag	
<b>31</b> Montag	
<b>1</b> Dienstag	

**Mai**  
2021

MO DI MI DO FR SA SO

					<b>1</b>	<b>2</b>
<b>3</b>	<b>4</b>	<b>5</b>	<b>6</b>	<b>7</b>	<b>8</b>	<b>9</b>
<b>10</b>	<b>11</b>	<b>12</b>	<b>13</b>	<b>14</b>	<b>15</b>	<b>16</b>
<b>17</b>	<b>18</b>	<b>19</b>	<b>20</b>	<b>21</b>	<b>22</b>	<b>23</b>
<b>24</b>	<b>25</b>	<b>26</b>	<b>27</b>	<b>28</b>	<b>29</b>	<b>30</b>
<b>31</b>						

## Konferenzen

## Schularbeiten & Tests

Klasse	Tag	Fach
<input type="checkbox"/>	<input type="checkbox"/>	<input type="checkbox"/>
<input type="checkbox"/>	<input type="checkbox"/>	<input type="checkbox"/>
<input type="checkbox"/>	<input type="checkbox"/>	<input type="checkbox"/>
<input type="checkbox"/>	<input type="checkbox"/>	<input type="checkbox"/>
<input type="checkbox"/>	<input type="checkbox"/>	<input type="checkbox"/>
<input type="checkbox"/>	<input type="checkbox"/>	<input type="checkbox"/>
<input type="checkbox"/>	<input type="checkbox"/>	<input type="checkbox"/>

<b>1</b> Dienstag	
<b>2</b> Mittwoch	38
<b>3</b> Donnerstag - Fronleichnam	
<b>4</b> Freitag	
<b>5/6</b> Samstag/Sonntag	
<b>7</b> Montag	
<b>8</b> Dienstag	
<b>9</b> Mittwoch	39
<b>10</b> Donnerstag	
<b>11</b> Freitag	
<b>12/13</b> Samstag/Sonntag - Vatertag	

## Notizen

<hr/> <hr/>
-------------

<b>14</b> Montag	
<b>15</b> Dienstag	
<b>16</b> Mittwoch	40
<b>17</b> Donnerstag	
<b>18</b> Freitag	
<b>19/20</b> Samstag/Sonntag	
<b>21</b> Montag	
<b>22</b> Dienstag	
<b>23</b> Mittwoch	41
<b>24</b> Donnerstag	
<b>25</b> Freitag	
<b>26/27</b> Samstag/Sonntag	
<b>28</b> Montag	
<b>29</b> Dienstag	
<b>30</b> Mittwoch	42
<b>1</b> Donnerstag	

## Juni 2021

MO	DI	MI	DO	FR	SA	SO
		1	2	3	4	5
6	7	8	9	10	11	12
13	14	15	16	17	18	19
20	21	22	23	24	25	26
27	28	29	30			

## Konferenzen

## Schularbeiten & Tests

Klasse	Tag	Fach
<input type="checkbox"/>	<input type="checkbox"/>	<input type="checkbox"/>
<input type="checkbox"/>	<input type="checkbox"/>	<input type="checkbox"/>
<input type="checkbox"/>	<input type="checkbox"/>	<input type="checkbox"/>
<input type="checkbox"/>	<input type="checkbox"/>	<input type="checkbox"/>
<input type="checkbox"/>	<input type="checkbox"/>	<input type="checkbox"/>
<input type="checkbox"/>	<input type="checkbox"/>	<input type="checkbox"/>
<input type="checkbox"/>	<input type="checkbox"/>	<input type="checkbox"/>



## August 2021

1	So
2	Mo
3	Di
4	Mi
5	Do
6	Fr
7	Sa
8	So
9	Mo
10	Di
11	Mi
12	Do
13	Fr
14	Sa
15	So Maria Himmelfahrt
16	Mo
17	Di
18	Mi
19	Do
20	Fr
21	Sa
22	So
23	Mo
24	Di
25	Mi
26	Do
27	Fr
28	Sa
29	So
30	Mo
31	Di

## September 2021

	Mi	1
	Do	2
	Fr	3
	Sa	4
	So	5
	Mo	6
	Di	7
	Mi	8
	Do	9
	Fr	10
	Sa	11
	So	12
Schulbeginn	Mo	13
	Di	14
	Mi	15
	Do	16
	Fr	17
	Sa	18
	So	19
	Mo	20
	Di	21
	Mi	22
	Do	23
Hl. Rupert	Fr	24
	Sa	25
	So	26
	Mo	27
	Di	28
	Mi	29
	Do	30
		31

## Oktober 2021

1	Fr
2	Sa
3	So
4	Mo
5	Di
6	Mi
7	Do
8	Fr
9	Sa
10	So
11	Mo
12	Di
13	Mi
14	Do
15	Fr
16	Sa
17	So
18	Mo
19	Di
20	Mi
21	Do
22	Fr
23	Sa
24	So
25	Mo
26	Di Nationalfeiertag
27	Mi Herbstferien
28	Do
29	Fr
30	Sa
31	So

## November 2021

	Allerheiligen	Mo	1
	Allerseelen	Di	2
		Mi	3
		Do	4
		Fr	5
		Sa	6
		So	7
		Mo	8
		Di	9
		Mi	10
		Do	11
		Fr	12
		Sa	13
		So	14
		Mo	15
		Di	16
		Mi	17
		Do	18
		Fr	19
		Sa	20
		So	21
		Mo	22
		Di	23
		Mi	24
		Do	25
		Fr	26
		Sa	27
		So	28
		Mo	29
		Di	30
			31

## Schuljahr 2021 / 2022

	September	Oktober	November	Dezember	Januar	Februar
1	Mi	Fr	Mo Allerheiligen	Mi	Sa Neujahr	Di
2	Do	Sa	Di Allerseelen	Do	So	Mi
3	Fr	So	Mi	Fr	Mo	Do
4	Sa	Mo	Do	Sa	Di	Fr
5	So	Di	Fr	So 2. Advent	Mi	Sa
6	Mo	Mi	Sa	Mo	Do Hl. 3 Könige	So
7	Di	Do	So	Di	Fr	Mo
8	Mi	Fr	Mo	Mi Maria Empf.	Sa	Di
9	Do	Sa	Di	Do	So	Mi
10	Fr	So	Mi	Fr	Mo	Do
11	Sa	Mo	Do	Sa	Di	Fr
12	So	Di	Fr	So 3. Advent	Mi	Sa
13	Mo Schulbeginn	Mi	Sa	Mo	Do	So
14	Di	Do	So	Di	Fr	Mo Semesterferien
15	Mi	Fr	Mo	Mi	Sa	Di
16	Do	Sa	Di	Do	So	Mi
17	Fr	So	Mi	Fr	Mo	Do
18	Sa	Mo	Do	Sa	Di	Fr
19	So	Di	Fr	So 4. Advent	Mi	Sa
20	Mo	Mi	Sa	Mo	Do	So
21	Di	Do	So	Di	Fr	Mo
22	Mi	Fr	Mo	Mi	Sa	Di
23	Do	Sa	Di	Do	So	Mi
24	Fr Hl. Rupert	So	Mi	Fr Hl. Abend	Mo	Do
25	Sa	Mo	Do	Sa Christtag	Di	Fr
26	So	Di Nationalftg.	Fr	So Stefanitag	Mi	Sa
27	Mo	Mi Herbstferien	Sa	Mo Weihnachtstferien	Do	So
28	Di	Do	So 1. Advent	Di	Fr	Mo
29	Mi	Fr	Mo	Mi	Sa	
30	Do	Sa	Di	Do	So	
31		So		Fr	Mo	

## Schuljahr 2021 / 2022

	März	April	Mai	Juni	Juli	August
1	Di	Fr	So Staatsfeiertag	Mi	Fr	Mo
2	Mi	Sa	Mo	Do	Sa	Di
3	Do	So	Di	Fr	So	Mi
4	Fr	Mo	Mi	Sa	Mo	Do
5	Sa	Di	Do	So Pfingstsonntag	Di	Fr
6	So	Mi	Fr	Mo Pfingstmontag	Mi	Sa
7	Mo	Do	Sa	Di	Do	So
8	Di	Fr	So Muttertag	Mi	Fr Schulschluss	Mo
9	Mi	Sa	Mo	Do	Sa	Di
10	Do	So Palmsonntag	Di	Fr	So	Mi
11	Fr	Mo Osterferien	Mi	Sa	Mo Sommerferien	Do
12	Sa	Di	Do	So Vatertag	Di	Fr
13	So	Mi	Fr	Mo	Mi	Sa
14	Mo	Do	Sa	Di	Do	So
15	Di	Fr	So	Mi	Fr	Mo Maria Hft.
16	Mi	Sa	Mo	Do Fronleichnam	Sa	Di
17	Do	So Ostersonntag	Di	Fr	So	Mi
18	Fr	Mo Ostermontag	Mi	Sa	Mo	Do
19	Sa	Di	Do	So	Di	Fr
20	So	Mi	Fr	Mo	Mi	Sa
21	Mo	Do	Sa	Di	Do	So
22	Di	Fr	So	Mi	Fr	Mo
23	Mi	Sa	Mo	Do	Sa	Di
24	Do	So	Di	Fr	So	Mi
25	Fr	Mo	Mi	Sa	Mo	Do
26	Sa	Di	Do Chr. Himmelf.	So	Di	Fr
27	So	Mi	Fr	Mo	Mi	Sa
28	Mo	Do	Sa	Di	Do	So
29	Di	Fr	So	Mi	Fr	Mo
30	Mi	Sa	Mo	Do	Sa	Di
31	Do		Di		So	Mi

### für pragmatisierte Lehrerinnen und Lehrer ab dem Jahrgang 1955

Für alle BeamtInnen, die zwischen 1.1.1955 und 31.12.1975 geboren sind, gilt die Parallelrechnung:

- keine reine „Beamtenpension“ mehr, sondern eine Mischvariante aus einer Beamtenpension und einer APG-Pension (APG = Allgemeines Pensionsgesetz)
- der Anteil der Beamtenpension ergibt sich aus der bis Ende 2004 erworbenen ruhegenussfähigen Gesamtdienstzeit
- je weniger Dienstjahre bis zum 31.12.2004 vorgewiesen werden, desto niedriger wird der Anteil der Beamtenpension an der Gesamtpension

### Pensionsvarianten

(Abschläge gelten für die APG-Pension bzw. den APG-Anteil bei einer Parallelrechnung)

#### 1) Langzeitversichertenregelung („Hacklerregelung Neu“)

- Mindestalter: 62 Jahre
- 42 beitragsgedeckte Dienstjahre
- Abschläge 3,36 % pro Jahr vor dem 65. Lebensjahr

#### 2) Korridorpension

- Mindestalter: 62 Jahre
- 40 ruhegenussfähige Jahre (beinhalten Schul- und Studienzeiten)
- Schul- und Studienzeiten nur für LL, die vor dem 01.07.1988 pragmatisiert wurden
- Abschläge 3,36% pro Jahr vor dem 65. Lebensjahr
- zusätzlicher „Korridorabschlag“ 2,1% pro Jahr vor dem 65. Lebensjahr

#### 3) Regelpension

- Antrittsalter: 65 Jahre - 80 % der Berechnungsgrundlage = „volle“ Pension

#### 4) Versetzung in den Ruhestand aus gesundheitlichen Gründen

- Abschläge 0,28% pro Monat vor dem gesetzlichen Pensionsantrittsalter, aber nicht mehr als 18 pro Jahr (Deckelung der Abzüge)

### Allgemeines

- Die Parallelrechnung gilt auch bei der Korridorpension und der Versetzung in den Ruhestand aus gesundheitlichen Gründen ab dem Jahrgang 1955.
- Die Inanspruchnahme eines Sabbaticals (unabhängig von der Rahmenzeit) mit Leistung des vollen Pensionsbeitrages verringert die künftige Pension nicht, auch geht kein Dienstjahr verloren.
- Karenzurlaube zur Betreuung eines Kindes, die über das gesetzliche Maß hinausgehen, zählen nicht als Dienstjahre für die Korridorpension, allerdings sehr wohl für die Hacklerregelung Neu.
- Karenzurlaube gegen Entfall der Bezüge aus beliebigem Anlass zählen nicht als Dienstjahr.
- Das Pensionskonto bildet eine der Grundlagen für die zukünftige Berechnung des Pensionsbezuges nach dem Prinzip der Parallelrechnung und ist die Sammlung der Pensionsbeiträge aus allen Berufsjahren sowie allfälligen Karenzurlauben und Teilzeiten für die Kindererziehung.

**Bitte bewahren Sie Ihre Pensionskontomitteilung für die Pensionsberechnung gut auf.**





## Pensionsregelungen

### Frühzeitiger Pensionsantritt

#### Vorzeitige Ruhestandsversetzung durch Erklärung

##### Korridorpension § 15 c BDG

Voraussetzungen: Vollendung des 62. Lebensjahres „ruhegenussfähige Gesamtdienstzeit“ (=pensionswirksame Zeit) von 480 Monate = 40 Jahre

#### Wirksamkeitsbeginn:

Für Beamtinnen/Beamte, die vor dem 1.1.1954 geboren sind:

Kürzung der Ruhegenussbemessungsgrundlage um 0,14 % für jeden Monat zwischen Pensionsantritt und gesetzlichem Pensionsalter.

Für Beamtinnen/Beamte, die nach dem 31.12.1953 geboren sind:

Kürzung der Ruhegenussbemessungsgrundlage um 0,28 % für jeden Monat zwischen Pensionsantritt und gesetzlichem Pensionsalter und zusätzlich Kürzung der nach dem Pensionsgesetz gebührenden Gesamtpension um 0,175 % für jeden Monat zwischen Pensionsantritt und gesetzlichem Pensionsalter.

#### Versetzung in den Ruhestand durch Erklärung

##### Hacklerregelung 236b BDG

Voraussetzungen: Lebensalter von 60 Lebensjahren, 40 Jahre „beitragsgedeckte Gesamtdienstzeit“ zum Zeitpunkt der Versetzung in den Ruhestand.

#### Vorzeitige Versetzung in den Ruhestand - Auswirkungen

Für Beamte und Beamtinnen, die vor dem 1.1.1954 geboren sind:

Kürzung der Ruhegenussbemessungsgrundlage um 0,28% für jeden Monat zwischen Pensionsantritt und gesetzlichem Pensionsalter. Keine Kürzung, wenn die Voraussetzungen vor dem 1.1.2014 erfüllt waren.

Für Beamte und Beamtinnen, die nach dem 31.12.1953 geboren sind:

Voraussetzungen: Lebensalter von 62 Lebensjahren, 42 Jahre „beitragsgedeckte Gesamtdienstzeit“ zum Zeitpunkt der Versetzung in den Ruhestand.

## Pensionsregelungen

Kürzung der Ruhegenussbemessungsgrundlage um 0,28 % für jeden Monat zwischen Pensionsantritt und gesetzlichem Pensionsalter

#### Versetzung in den Ruhestand wegen

##### Dienstunfähigkeit § 14 BDG

Einleitung auf Antrag oder von Amts wegen

Entscheidung: durch die Bildungsdirektion für Salzburg auf Basis eines Gutachtens der Versicherungsanstalt öffentlich Bediensteter, Pensionservice

#### Auswirkungen:

Kürzung der Ruhegenussbemessungsgrundlage um 0,28 % für jeden Monat zwischen Pensionsantritt und gesetzlichem Pensionsalter  
max. Kürzung: 18 Prozentpunkte

#### Begünstigung:

Zurechnung von bis zu 10 Jahren zur ruhegenussfähigen Gesamtdienstzeit höchstens jedoch die Zeit bis zum gesetzlichen Pensionsalter.

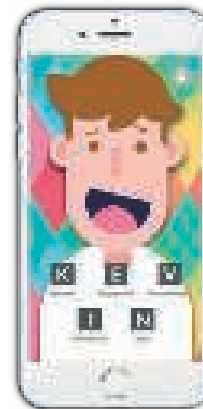

Bleiben Sie stets auf dem neuesten Stand und laden Sie sich die K.E.V.I.N App herunter, die Sie über alle Bereiche des Schulwesens informiert.

# BB-Reihe

Die kleine Wort- und Satzlehre

62

Jahre BB-Reihe  
1958 - 2020

10 tierische Schlaumeier reisen um die Welt

Das Grammatik-Spiel zum Selberbasteln für  
bis zu 10 Spielkameraden!



Unser Klassiker:

**Die kleine Wort- und Satzlehre**

Ein jahrzehntelang bewährtes,  
beliebtes und übersichtliches  
Nachschlagewerk - **ideal für**  
**Schule, Beruf und Studium!**

Bestellungen unter [www.bb-reihe.at](http://www.bb-reihe.at) und telefonisch: 0662 941212

## Impressum

Inhalt:

Diana Rathmayr, NMS Nonntal,  
[diana.rathmayr@aps.salzburg.at](mailto:diana.rathmayr@aps.salzburg.at)

Design, Layout:

DI [fh] Marietta E. Löffler, [office@bb-reihe.at](mailto:office@bb-reihe.at)

Titelbild:

Karl Christian Brunmayr, 1995

Druck:

mit freundlicher Genehmigung von Nancy V. Brunmayr  
Salzkammergut-Media, Gmunden,  
[www.salzkammergut-druck.at](http://www.salzkammergut-druck.at)

Irrtümer sowie Druck- und Satzfehler vorbehalten.

Stand der Information: Juni 2020

# Ihr seid das **Herz** der Republik!

[www.fsggued.at](http://www.fsggued.at)



[facebook.com/FSG.0080](https://facebook.com/FSG.0080)

Indienstung der Lehrenden und mehr  
Ressourcen für Schulen und Universitäten!



**Damit ihr nicht zu kurz kommt!**



### Wir haben unsere Hausaufgaben gemacht

- Kost 120.000 € im Monat
- Im Versicherungssparen in Beruf und Freizeit
- Leistung, die sich nach Ihrem Stundenplan richtet